



CPL - Lago dos Rodrigues/Ma  
 Proc. 004.000.120.15  
 FLS. 140  
 Rub. *[Handwritten Signature]*

OBRA: REFORMA DA U. E. GONÇALO BARBOSA LIMA II  
 LOCAL : POVOADO CESÁRIO - LAGO DOS RODRIGUES - MARANHÃO  
 PROPRIETÁRIO : PREFEITURA MUNICIPAL DE LAGO DOS RODRIGUES - MARANHÃO.  
 DATA : 02 JANEIRO DE 2015.

**ORÇAMENTO ANALÍTICO**

| ITEM      | DESCRIÇÃO   | UND            | QTD    | P. UNIT. | P. TOTAL  | TOTAL            |
|-----------|---|----------------|--------|----------|-----------|------------------|
| <b>1</b>  | <b>SERVIÇOS PRELIMINARES</b>  |                |        |          |           | <b>2.073,72</b>  |
| 1.1       | Placa indicativa da obra  | m <sup>2</sup> | 6,00   | 220,62   | 1.323,72  |                  |
| 1.2       | Taxas e emolumentos   | und            | 1,00   | 750,00   | 750,00    |                  |
| <b>2</b>  | <b>COBERTURA</b>  |                |        |          |           | <b>1.991,60</b>  |
| 2.1       | Retelhamento com telhas cerâmicas, com aproveitamento de 90% das telhas               | m <sup>2</sup> | 61,28  | 32,50    | 1.991,60  |                  |
| <b>3</b>  | <b>REVESTIMENTO</b>   |                |        |          |           | <b>5.097,50</b>  |
| 3.1       | Chapisco de cimento e areia traço 1:3, (parede)                                       | m <sup>2</sup> | 69,60  | 5,20     | 361,92    |                  |
| 3.2       | Emboço cimento e areia traço 1:6  | m <sup>2</sup> | 69,60  | 18,54    | 1.290,38  |                  |
| 3.3       | Revestimento cerâmico 20x20cm, com rejuntamento                                       | m <sup>2</sup> | 69,60  | 49,50    | 3.445,20  |                  |
| <b>4</b>  | <b>PAVIMENTAÇÃO</b>   |                |        |          |           | <b>38.453,73</b> |
| 4.1       | Regularização de base para pisos com argamassa de cimento e areia no traço 1:4, e=3cm | m <sup>2</sup> | 414,17 | 22,15    | 9.173,87  |                  |
| 4.2       | Piso cerâmico 30x30cm, PEI-4, com rejuntamento  | m <sup>2</sup> | 414,17 | 64,15    | 26.569,01 |                  |
| 4.3       | Calçada em concreto com rampa para cadeirante Fck=18,00Mpa                            | m <sup>2</sup> | 28,64  | 46,32    | 1.326,60  |                  |
| 4.4       | Rodapé cerâmico, h=7cm  | m              | 42,54  | 32,54    | 1.384,25  |                  |
| <b>5</b>  | <b>INSTALAÇÃO ELÉTRICA</b>  |                |        |          |           | <b>1.003,30</b>  |
| 5.1       | Ponto elétrico no teto  | und            | 9,00   | 78,50    | 706,50    |                  |
| 5.2       | Ponto elétrico na parede  | und            | 4,00   | 74,20    | 296,80    |                  |
| <b>6</b>  | <b>INSTALAÇÃO HIDRÁULICA</b>  |                |        |          |           | <b>2.390,01</b>  |
| 6.1       | Ponto hidráulico  | unid           | 4,00   | 95,00    | 380,00    |                  |
| 6.2       | Recuperação da estrutura da caixa d'água em concreto armado Fck=20,00 Mpa             | m <sup>3</sup> | 1,06   | 1.896,24 | 2.010,01  |                  |
| <b>7</b>  | <b>INSTALAÇÃO SANITÁRIA</b>   |                |        |          |           | <b>1.122,90</b>  |
| 7.1       | Lavatório de louça com coluna completo  | und            | 2,00   | 195,81   | 391,62    |                  |
| 7.2       | Vaso sanitário com caixa acoplada   | und            | 2,00   | 365,64   | 731,28    |                  |
| <b>8</b>  | <b>ESQUADRIAS</b>   |                |        |          |           | <b>1.977,88</b>  |
| 8.1       | Porta de madeira, interna lisa, (0,80x2,10)m, completa                                | und            | 4,00   | 345,15   | 1.380,60  |                  |
| 8.2       | Porta de madeira, interna lisa, (0,60x2,10)m, completa                                | und            | 2,00   | 298,64   | 597,28    |                  |
| <b>9</b>  | <b>PINTURA</b>  |                |        |          |           | <b>19.267,69</b> |
| 9.1       | Pintura PVA latex, com emassam. - 2 demãos (externa)                                  | m <sup>2</sup> | 428,64 | 22,50    | 9.644,40  |                  |
| 9.2       | Pintura PVA latex, com emassam. - 2 demãos (interna)                                  | m <sup>2</sup> | 412,54 | 22,50    | 9.282,15  |                  |
| 9.3       | Pintura esmalte sintético em esquadria de madeira                                     | m <sup>2</sup> | 18,48  | 18,46    | 341,14    |                  |
| <b>10</b> | <b>LIMPEZA</b>  |                |        |          |           | <b>695,81</b>    |
| 10.1      | Limpeza geral da obra   | m <sup>2</sup> | 414,17 | 1,68     | 695,81    |                  |
|           |   |                |        |          |           | <b>74.074,14</b> |

*[Handwritten Signature]*  
 Engº Civil Rommel Silva Nunes  
 CREA 110493174-5  
 CPF 226.015.383-68

*[Handwritten Signature]*



### ORÇAMENTO SINTÉTICO

OBRA: REFORMA DA U. E. GONÇALO BARBOSA LIMA II

LOCAL : POVOADO CESÁRIO - LAGO DOS RODRIGUES - MA.

PROPRIETÁRIO : PREFEITURA MUNICIPAL DE LAGO DOS RODRIGUES - MA.

| ITEM | DESCRIÇÃO DOS SERVIÇOS | PREÇO TOTAL      | PESO (%)      |
|------|------------------------|------------------|---------------|
| 1.0  | SERVIÇOS PRELIMINARES  | 2.073,72         | 2,80          |
| 2.0  | COBERTURA              | 1.991,60         | 2,69          |
| 3.0  | REVESTIMENTO           | 5.097,50         | 6,88          |
| 4.0  | PAVIMENTAÇÃO           | 38.453,73        | 51,91         |
| 5.0  | INSTALAÇÃO ELÉTRICA    | 1.003,30         | 1,35          |
| 6.0  | INSTALAÇÃO HIDRÁULICA  | 2.390,01         | 3,23          |
| 7.0  | INSTALAÇÃO SANITÁRIA   | 1.122,90         | 1,52          |
| 8.0  | ESQUADRIAS             | 1.977,88         | 2,67          |
| 9.0  | PINTURA                | 19.267,69        | 26,01         |
| 10.0 | LIMPEZA                | 695,81           | 0,94          |
|      | <b>TOTAL</b>           | <b>74.074,14</b> | <b>100,00</b> |

  
Engº Civil Renato Silva Nunes  
CREA 110493174-5  
CPF 226.015.383-68





OBRA: REFORMA DA U. E. GONÇALO BARBOSA LIMA II  
 LOCAL : POVOADO CESÁRIO - LAGO DOS RODRIGUES - MARANHÃO  
 PROPONENTE : PREFEITURA MUNICIPAL DE LAGO DOS RODRIGUES - MA.

### CRONOGRAMA FISICO-FINANCEIRO

| ITEM                      | DESCRIÇÃO             | VALOR EM R\$ |           | PESO % | PERÍODO DE EXECUÇÃO |           |           |
|---------------------------|-----------------------|--------------|-----------|--------|---------------------|-----------|-----------|
|                           |                       | UNITÁRIO     | TOTAL     |        | 30                  | 60        | 90        |
| 1                         | SERVIÇOS PRELIMINARES | 2.073,72     | 2.073,72  | 2,80   | 2.073,72            |           |           |
| 2                         | COBERTURA             | 1.991,60     | 1.991,60  | 2,69   |                     | 1.991,60  |           |
| 3                         | REVESTIMENTO          | 5.097,50     | 5.097,50  | 6,88   |                     | 5.097,50  |           |
| 4                         | PAVIMENTAÇÃO          | 38.453,73    | 38.453,73 | 51,91  |                     | 19.226,86 | 19.226,86 |
| 5                         | INSTALAÇÃO ELÉTRICA   | 1.003,30     | 1.003,30  | 1,35   |                     | 501,65    | 501,65    |
| 6                         | INSTALAÇÃO HIDRÁULICA | 2.390,01     | 2.390,01  | 3,23   |                     |           | 2.390,01  |
| 7                         | INSTALAÇÃO SANITÁRIA  | 1.122,90     | 1.122,90  | 1,52   |                     |           | 1.122,90  |
| 8                         | ESQUADRIAS            | 1.977,88     | 1.977,88  | 2,67   |                     |           | 1.977,88  |
| 9                         | PINTURA               | 19.267,69    | 19.267,69 | 26,01  |                     |           | 19.267,69 |
| 10                        | LIMPEZA               | 695,81       | 695,81    | 0,94   |                     |           | 695,81    |
| <b>TOTAL</b>              |                       |              | 74.074,14 | 100,00 | 2.073,72            | 26.817,62 | 45.182,80 |
| <b>VALORES ACUMULADOS</b> |                       |              |           |        | 2.073,72            | 28.891,34 | 74.074,14 |

  
 Engº Civil Rommel Silva Nunes  
 CREA 110493174-5  
 CPF 226.015.383-68

CPT Lago dos Rodrigues/MA  
 Proc. 00405012015  
 FLS. 12015  
 Rub.

*[Handwritten mark]*



Prefeitura Municipal de Lago dos Rodrigues  
 COMPOSIÇÃO ANALÍTICA DOS ENCARGOS SOCIAIS  
 TAXAS DE LEIS SOCIAIS E RISCOS DO TRABALHO (%)

| ORDEM  | DISCRIMINAÇÃO                      | TAXAS Horista (%) |
|--|------------------------------------|-------------------|
| <b>GRUPO A ENCARGOS SOCIAIS BÁSICOS</b>                                |                                    |                   |
| A1   | INSS                               | 20,00%            |
| A2   | SESI                               | 1,50%             |
| A3   | SENAI                              | 1,00%             |
| A4   | INCRA                              | 0,20%             |
| A5   | SEBRAE                             | 0,60%             |
| A6   | SALÁRIO EDUCAÇÃO                   | 2,50%             |
| A7   | SEGURO CONTRA ACIDENTE DE TRABALHO | 3,00%             |
| A8   | FGTS                               | 8,00%             |
| A9   | SECONCI                            |                   |
| TOTAL GRUPO A  |                                    | 36,80%            |
| <b>GRUPO B ENCARGOS SOCIAIS QUE RECEBEM INCIDÊNCIAS DO GRUPO A</b>     |                                    |                   |
| GRUPO B  |                                    |                   |
| B1   | REPOUSO SEM. REMUNERADO            | 16,30%            |
| B2   | FERIADOS                           | 4,02%             |
| B3   | AVISO PRÉVIO                       | 11,90%            |
| B4   | AUXÍLIO ENFERMIDADE                | 0,70%             |
| B5   | 13º SALÁRIO                        | 8,33%             |
| B6   | LICENÇA PATERNIDADE                | 0,02%             |
| B7   | AUSÊNCIA ABONADA - DIAS DE CHUVAS  | 1,47%             |
| TOTAL GRUPO B  |                                    | 42,74%            |
| <b>GRUPO C ENCARGOS SOCIAIS QUE NÃO RECEBEM INCIDÊNCIAS DO GRUPO A</b> |                                    |                   |
| C1   | DEPÓSITO P/RESCISÃO S/JUSTA CAUSA  | 5,30%             |
| C2   | FÉRIAS (INDENIZADAS)               | 8,93%             |
| TOTAL GRUPO C  |                                    | 14,23%            |
| <b>GRUPO D TAXAS DE REINCIDÊNCIA</b>                                   |                                    |                   |
| D1   | REINCIDÊNCIA DE A SOBRE B          | 18,15%            |
| TOTAL GRUPO D  |                                    | 18,15%            |
| <b>TOTAL GERAL (%)</b>   |                                    | <b>111,92%</b>    |

  
 Engº Civil Rommel Silva Nunes  
 CREA 110493174-5  
 CPF 226.015.383-68





CPL - Lago dos Rodrigues/MA  
Proc. 0040501/2015  
FLS. 1247  
Rub. [Handwritten Signature]

OBRA: SERVIÇOS DE REFORMA DE UNIDADES ESCOLARES  
LOCAL: SEDE DO MUNICÍPIO DE LAGO DOS RODRIGUES - MARANHÃO  
PROPONENTE: PREFEITURA MUNICIPAL DE LAGO DOS RODRIGUES

## COMPOSIÇÃO DE BDI (%)

$$BDI = \frac{(1 + AC + S + R + G)(1 + DF)(1 + L)}{(1 - I)} - 1$$

### ONDE:

|   |       |
|---|-------|
| AC: Taxa de administração central;      | 4,67% |
| S: Taxa de seguros;                     | 0,32% |
| R: Taxa de riscos;                      | 0,97% |
| G: Taxa de garantias;                   | 0,31% |
| DF: Taxa de despesas financeiras;       | 1,21% |
| L: Taxa de lucro/remuneração;           | 8,69% |
| I: Taxas de impostos (PIS, COFINS, ISS) | 6,48% |

BDI= 25,00%

  
Engº Civil Rommel Silva Nunes  
CREA 110493174-5  
CPF 226.015.383-68

[Handwritten mark]



**RESUMO:**

**OBRA : SERVIÇOS DE REFORMA DE UNIDADES ESCOLARES**

**LOCAL : LAGO DOS RODRIGUES - MARANHÃO**

**PROPRIETÁRIO : PREFEITURA MUNICIPAL DE LAGO DOS RODRIGUES - MARANHÃO**

**DATA : JANEIRO/2015.**

| ITEM | DESCRIÇÃO DOS SERVIÇOS                              | PREÇO TOTAL       |
|------|---|-------------------|
|      | <b>SERVIÇOS DE REFORMA DAS UNIDADES ESCOLARES:</b>  |                   |
| 1.0  | U. E. ANTÔNIA PEREIRA SANTANA - POVOADO MORADA NOVA | 41.581,31         |
| 2.0  | U. E. GANÇALO BARBOSA LIMA II - POVOADO CESÁRIO     | 74.074,14         |
|      |   |                   |
|      |   |                   |
|      |   |                   |
|      |   |                   |
|      |   |                   |
|      |   |                   |
|      | <b>TOTAL</b>  | <b>115.655,45</b> |

Engº Civil Renê da Silva Nunes  
 CREA 110493174-5  
 CPF 226.015.383-68



Prefeitura Municipal de Lago dos Rodrigues  
**COMPOSIÇÃO ANALÍTICA DOS ENCARGOS SOCIAIS**  
**TAXAS DE LEIS SOCIAIS E RISCOS DO TRABALHO (%)**

| ORDEN  | DISCRIMINAÇÃO                      | TAXAS<br>Horista (%) |
|--|------------------------------------|----------------------|
| <b>GRUPO A - ENCARGOS SOCIAIS BÁSICOS</b>                                |                                    |                      |
| A1   | INSS                               | 20,00%               |
| A2   | SEST                               | 1,50%                |
| A3   | SENAI                              | 1,00%                |
| A4   | INCR                               | 0,20%                |
| A5   | SEBRAE                             | 0,60%                |
| A6   | SALÁRIO EDUCAÇÃO                   | 9,50%                |
| A7   | SEGURO CONTRA ACIDENTE DE TRABALHO | 6,00%                |
| A8   | FGTS                               | 8,00%                |
| A9   | SECONO                             |                      |
| <b>TOTAL GRUPO A</b>   |                                    | <b>36,80%</b>        |
| <b>GRUPO B - ENCARGOS SOCIAIS QUE RECEBEM INCIDÊNCIAS DO GRUPO A</b>     |                                    |                      |
| <b>GRUPO B</b>   |                                    |                      |
| B1   | REPOUSO SEM REMUNERADO             | 16,30%               |
| B2   | FÉRIAS                             | 1,02%                |
| B3   | AVISO PREVIÓ                       | 11,00%               |
| B4   | ANEXO ENFERMIDADE                  | 07,00%               |
| B5   | 13º SALÁRIO                        | 8,33%                |
| B6   | LICENÇA PATERNIDADE                | 0,02%                |
| B7   | AUSENÇA ABONADA - DIAS DE CHUVAS   | 1,17%                |
| <b>TOTAL GRUPO B</b>   |                                    | <b>42,74%</b>        |
| <b>GRUPO C - ENCARGOS SOCIAIS QUE NÃO RECEBEM INCIDÊNCIAS DO GRUPO A</b> |                                    |                      |
| <b>GRUPO C</b>   |                                    |                      |
| C1   | DEPOSILO P/RESCISÃO S/JUSTA CAUSA  | 3,30%                |
| C2   | FÉRIAS INDENIZADAS                 | 8,93%                |
| <b>TOTAL GRUPO C</b>   |                                    | <b>14,23%</b>        |
| <b>GRUPO D - TAXAS DE REINCIDÊNCIA</b>                                   |                                    |                      |
| <b>GRUPO D</b>   |                                    |                      |
| D1   | REINCIDÊNCIA DE A SOBRE B          | 18,15%               |
| <b>TOTAL GRUPO D</b>   |                                    | <b>18,15%</b>        |
| <b>TOTAL GERAL (%)</b>   |                                    | <b>111,92%</b>       |

  
 Engº Civil Rommel Silva Nunes  
 CREA 110493174-5  
 CPF 226.015.383-68





CPL - Lago dos Rodrigues/MA  
Proc. 0040501/2015  
FLS. 127  
Rub. [Handwritten Signature]

OBRA: SERVIÇOS DE REFORMA DE UNIDADES ESCOLARES  
LOCAL: SEDE DO MUNICÍPIO DE LAGO DOS RODRIGUES - MARANHÃO  
PROPONENTE: PREFEITURA MUNICIPAL DE LAGO DOS RODRIGUES

### COMPOSIÇÃO DE BDI (%)

$$BDI = \frac{(1 + AC + S + R + G)(1 + DF)(1 + L)}{(1 - I)} - 1$$

ONDE:

|   |       |
|---|-------|
| AC: Taxa de administração central;      | 4,67% |
| S: Taxa de seguros;                     | 0,32% |
| R: Taxa de riscos;                      | 0,97% |
| G: Taxa de garantias;                   | 0,31% |
| DF: Taxa de despesas financeiras;       | 1,21% |
| L: Taxa de lucro/remuneração;           | 8,69% |
| I: Taxas de impostos (PIS, COFINS, ISS) | 6,48% |

BDI= 25,00%

  
Engº Civil Rommel Silva Nunes  
CREA 110493174-5  
CPF 226.015.383-68





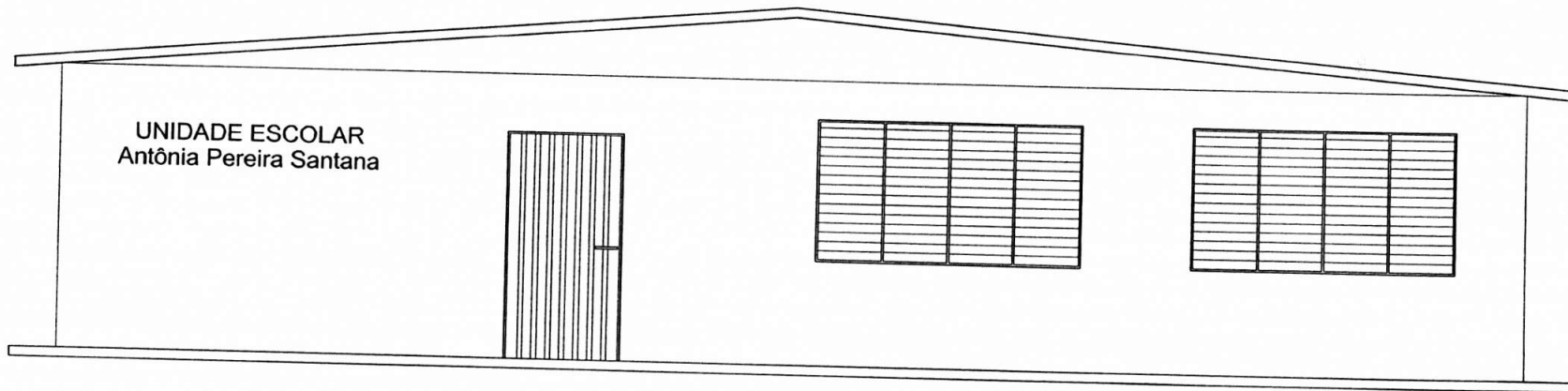

UNIDADE ESCOLAR  
Antônia Pereira Santana

FACHADA PRINCIPAL  
esc 1:50

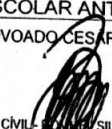
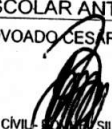
|  |   |                |          |
|--|---|----------------|----------|
| PREFEITURA MUNICIPAL DE LAGO DOS DODRIGUES |   |                |          |
| PRANCHA:<br>ARQ 02/02                      | ORGÃO:<br>SECRETARIA MUNICIPAL DE OBRAS   | A. CONSTRUCOES |          |
| CONTEUDO:<br>VISTA 01                      | OBRA:<br>UNIDADE ESCOLAR ANTONIA PEREIRA SANTANA  | 97             |          |
|  | LOCAL:<br>POVOADO CESARIO   | ESCALA:        | 50       |
|  | RESP. TÉCNICO:<br>                         | DATA:          | JAN 2015 |
|  | ENG. CIVIL:  SILVA NUNES<br>CREA 114831745 | DESENHO:       | GABRIELA |

Proj. 004/0501/2015  
Fls. 01/08  
Rubrica  
CPL Lago dos Rodrigues  
GABRIELA

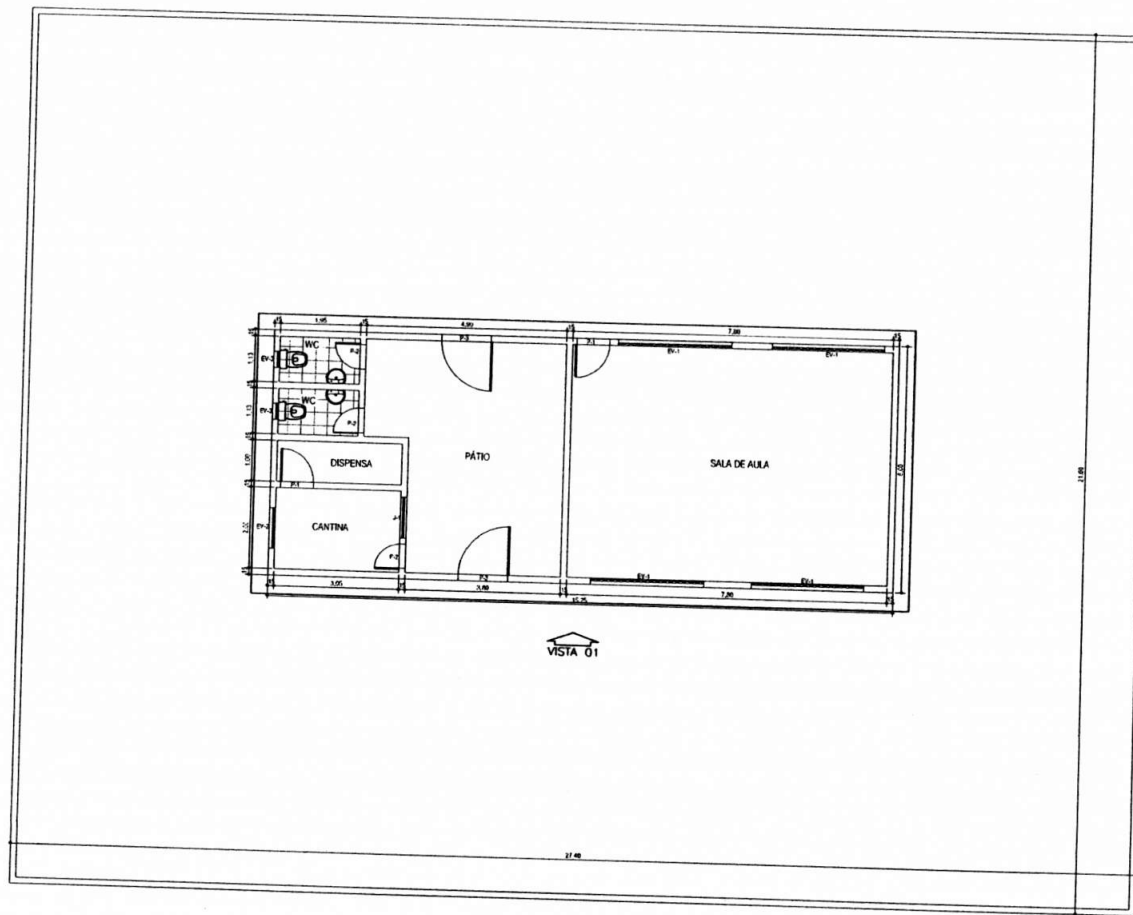

PLANTA BAIXA  
esc 1:125

ESQUADRIAS:

- P1 PORTA DE MADEIRA (0,80x2,10)
- P2 PORTA DE MADEIRA (0,60x2,10)
- P3 PORTÃO DE FERRO (1,20x2,40)
- EV-1 ELEMENTO VAZADO (2,75x1,50)
- EV-2 ELEMENTO VAZADO (1,00x0,50)
- EV-3 ELEMENTO VAZADO (0,40x0,50)
- J-1 JANELA DE MADEIRA (1,00x1,10)

|   |   |
|---|---|
| <b>PREFEITURA MUNICIPAL DE LAGO DOS DODRIGUES</b> |   |
| PRANCHA:<br><b>ARQ 01/02</b>                      | ORGÃO:<br>SECRETARIA MUNICIPAL DE OBRAS   |
| CONTEUDO:<br>PLANTA BAIXA                         | OBRA:<br>UNIDADE ESCOLAR ANTÔNIA PEREIRA SANTANA  |
|   | LOCAL:<br>POVOADO MORADA NOVA   |
|   | RESP. TÉCNICO:<br><br>ENGº CIVIL - RAQUEL SILVA NUNES<br>CREA 1104931745 |
|   | ESCALA:<br>DATA:<br>DESENHO:<br>JAN/2015<br>GABRIELA  |

Cpl. Jairo dos Rodrigues/M7  
 Proj. 002/2015/01/2015  
 FLS. 100/101  
 Rub. 002/100/101

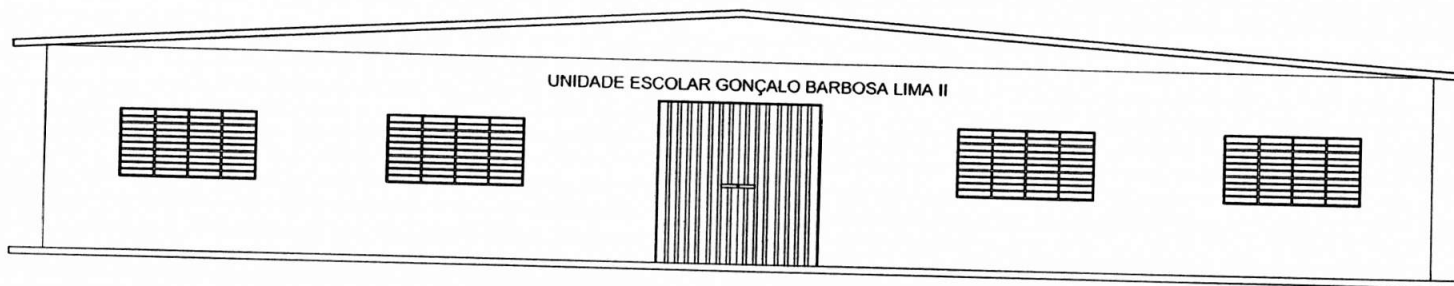

FACHADA PRINCIPAL  
esc 1:75

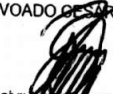
|   |   |  |          |
|---|---|--|----------|
| <b>PREFEITURA MUNICIPAL DE LAGO DOS DODRIGU</b> |   |  |          |
| PRANCHA:<br><b>ARQ 02/02</b>                    | ORGÃO:<br><b>SECRETARIA MUNICIPAL DE OBRAS</b>  | FLS. 150<br>Pro. 0010301/2015<br>Rubr. |          |
| CONTEUDO:<br>VISTA 01                           | OBRA:<br><b>UNIDADE ESCOLAR GONÇALO BARBOSA LIMA II</b>   |  |          |
|   | LOCAL:<br><b>POVOADO GERÁRIO</b>  | A. CONSTRUÇÃO                          |          |
|   | RESP. TÉCNICO:<br> | ESCALA:                                |          |
|   | ENG. CIVIL - ROMMEL SILVA NUNES<br>CREA 1104931745  | DATA:                                  | JAN/2015 |
|   |   | DESENHO:                               | GABRIELA |

*Handwritten initials*

CPL: Lago dos Rodrigues/M  
 Pro: 0010301/2015  
 FLS. 150  
 Rubr.

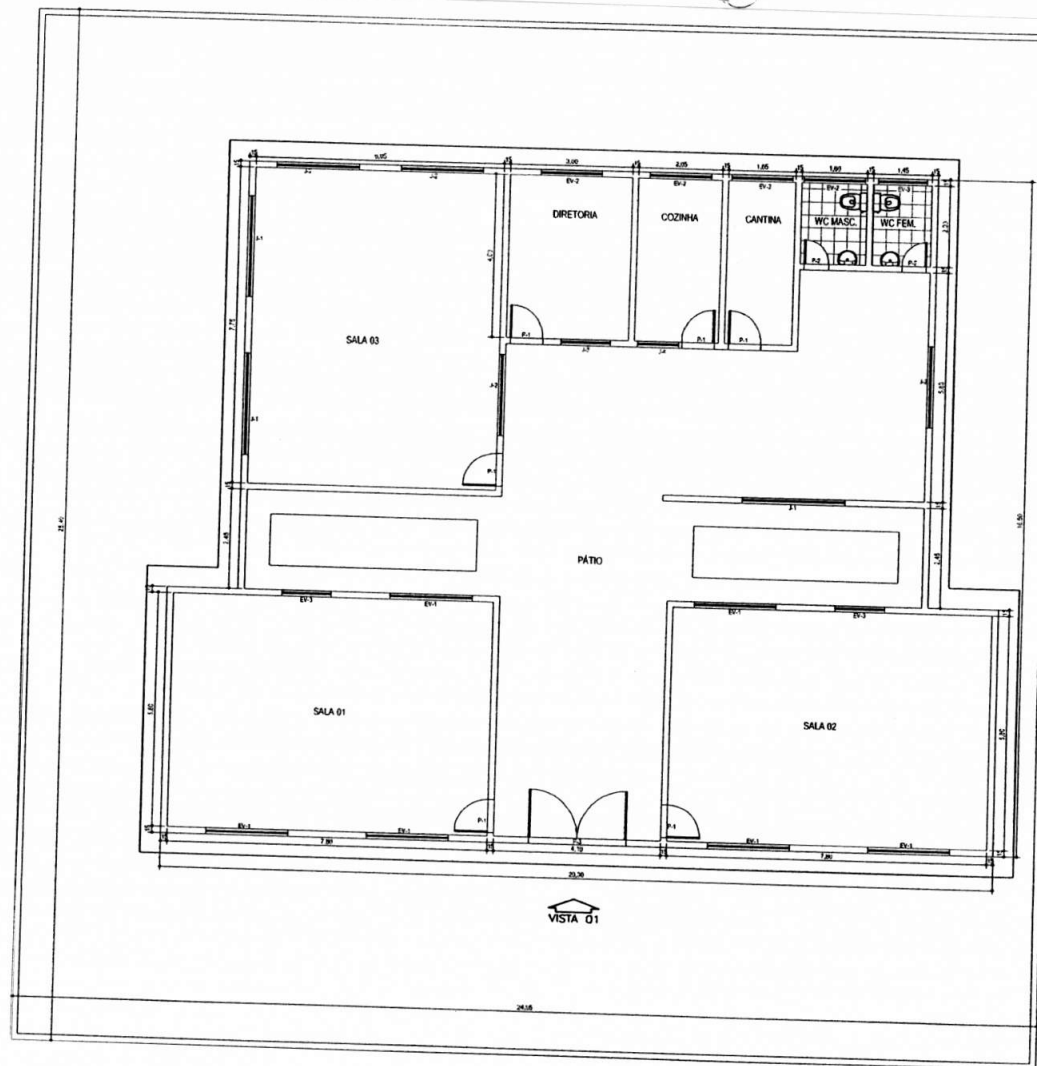



PLANTA BAIXA  
esc 1:125

ESQUADRIAS:

- P1 PORTA DE MADEIRA (0,80x2,10)
- P2 PORTA DE MADEIRA (0,60x2,10)
- P3 PORTÃO DE FERRO (2,40x2,40)

- EV-1 ELEMENTO VAZADO (2,00x1,00)
- EV-2 ELEMENTO VAZADO (1,50x1,00)
- EV-3 ELEMENTO VAZADO (1,20x1,00)
- J-1 JANELA DE MADEIRA (2,50x1,60)
- J-2 JANELA DE MADEIRA (2,00x1,60)
- J-3 JANELA DE MADEIRA (1,50x1,10)
- J-4 JANELA DE MADEIRA (1,00x1,10)

|   |  |
|---|--|
| <b>PREFEITURA MUNICIPAL DE LAGO DOS DODRINHOS</b> |  |
| PRANCHA:<br><b>ARQ 01/02</b>                      | ORGÃO:<br><b>SECRETARIA MUNICIPAL DE OBRAS</b>   |
| CONTEUDO:<br><b>PLANTA BAIXA</b>                  | OBRA:<br><b>UNIDADE ESCOLAR GONÇALO BARBOSA LIMA II</b>  |
|   | LOCAL:<br><b>POVOADO CESÁRIO</b>   |
|   | RESP. TÉCNICO:<br>  |
|   | Á. CONSTRUTORA:<br> |
|   | ESCALA:<br>7m  |
|   | DATA:<br><b>JAN/2015</b>   |
|   | DESENHO:<br><b>CABRIELA</b>  |
|   | ENGº CIVIL - ROMMEL SILVA NUNES<br>CREA 1104931745   |

Cpl. Lago dos Rodrigues  
 Proba 004 05 01 20 75  
 Fls. 15  
 Rubricado

**CONFEA/CREA-MA**Conselho Regional de Engenharia e Agronomia do Estado do Maranhão  
**ART - Anotação de Responsabilidade Técnica - Lei Federal No 6496/77****ATENÇÃO:** Verificar **VALIDADE** no link <https://maranhao.crea-rn.org.br/checkart>, informando a carteira do profissional e o número desta ART.

CPL - Lago dos Rodrigues/MA

Proc. 0040501/2015

No. ART 852

FLS. 15

Rascunho da ART

00011049317455102810

ART Faci 3.2.1

**CONTRATADO**

|  |                                   |   |   |  |  |
|--|-----------------------------------|---|---|--|--|
| 1 - Título(s) do Profissional<br><b>ENGENHEIRO CIVIL</b>                         |                                   | 2 - Nome do Profissional<br><b>ROMMEL SILVA NUNES</b> |   | 3 - Carteira CREA<br><b>1104931745XXXX</b> |  |
| 4 - Endereço de Correspondência<br><b>RUA CHICAGO 16 QUADRA 03, CENTRAL PARK</b> |                                   |   | 5 - Bairro<br><b>CENTRAL PARQUE</b>   |  | 6 - Cidade<br><b>SAO LUIS</b>  |
| 7 - UF<br><b>MA</b>  | 8 - CEP<br><b>65068316</b>        | 9 - Telefone<br><b>9832263778</b>                     | 10 - E-MAIL<br><b>rommelnunes@ig.com.br</b>   |  | 11 - Empresa Contratada<br><b>XX</b> |
| 12 - Registro no CREA<br><b>XXXXXXXXXXXXXXXXXXXXXXXXXXXXXXXXXXXX</b>             |                                   |   | 13 - Endereço de Correspondência<br><b>XX</b> |  |  |
| 14 - Bairro<br><b>XXXXXXXXXXXXXXXXXXXXXXXXXXXXXXXXXXXX</b>                       |                                   |   | 15 - Cidade<br><b>XXXXXXXXXXXXXXXXXXXXXXXXXXXXXXXXXXXX</b>  |  |  |
| 16 - UF<br><b>XXXXXX</b>   | 17 - CEP<br><b>XXXXXXXXXXXXXX</b> | 18 - Telefone<br><b>XXXXXXXXXXXXXXXXXXXXXXXXXXXX</b>  |   |  |  |

**CONTRATANTE**

|   |                      |  |                                    |  |
|---|----------------------|--|------------------------------------|--|
| 19 - Contratante da Obra / Serviço<br><b>PREFEITURA MUNICIPAL DE LAGO DOS RODRIGUES</b> |                      | 20 - CPF / CNPJ<br><b>01612541000133</b> |                                    |  |
| 21 - Endereço de Correspondência<br><b>AVENIDA 8 DE MAIO, S/N</b>                       |                      |  | 22 - Bairro<br><b>CENTRO</b>       |  |
| 23 - Cidade<br><b>LAGO DOS RODRIGUES</b>  | 24 - UF<br><b>MA</b> | 25 - CEP<br><b>65712000</b>              | 26 - Telefone<br><b>9836321350</b> |  |

**DADOS DA OBRA / SERVIÇO**

|  |                             |  |  |                                    |  |
|--|-----------------------------|--|--|------------------------------------|--|
| 27 - Proprietário da Obra / Serviço<br><b>PREFEITURA MUNICIPAL DE LAGO DOS RODRIGUES</b> |                             | 28 - CPF / CNPJ do Proprietário<br><b>01612541000133</b> |  | 29 - Telefone<br><b>9836321350</b> |  |
| 30 - Endereço da Obra / Serviço<br><b>AVENIDA 8 DE MAIO, S/N</b>                         |                             |  | 31 - Bairro<br><b>CENTRO</b>                       |                                    | 32 - Cidade<br><b>LAGO DOS RODRIGUES</b>   |
| 33 - UF<br><b>MA</b>   | 34 - CEP<br><b>65712000</b> | 35 - Tipo de ART<br><b>( Cálculo: Tabela TM )</b>        | 36 - Participação Técnica<br><b>1 - Individual</b> |                                    | 37 - Vinculada a ART<br><b>37.1 - Profissional da ART Vinculada(Carteira)<br/>XXXXXXXXXXXXXXXXXXXXXXXXXXXX</b> |

**CLASSIFICAÇÃO DA ART**

| ATIVIDADE TÉCNICA            | NÍVEL        | DESCRIÇÃO DO TRABALHO  | QUANTIDADE | UNIDADE                      |
|------------------------------|--------------|--|------------|------------------------------|
| 38 19-FISCALIZACAO E PROJETO | 1-ATUACAO    | A0131-ESCOLA   |            |                              |
| 39 19-FISCALIZACAO E PROJETO | 1-ATUACAO    | B1106-INSTALACAO ELETRICA EM B.TENSAO P/ FINS RESID./COMERC.         | 2,00       | 45-UNIDADES                  |
| 40 19-FISCALIZACAO E PROJETO | 1-ATUACAO    | A0435-INSTALACOES HIDRAULICAS  | 2,00       | 45-UNIDADES                  |
| 41 41-ORCAMENTO              | 1-ATUACAO    | A0131-ESCOLA   | 2,00       | 45-UNIDADES                  |
| 42 XXXXXXXXXXXXXXXXXXXXXXXX  | XXXXXXXXXXXX | XX | 2,00       | 45-UNIDADES                  |
| 43 XXXXXXXXXXXXXXXXXXXXXXXX  | XXXXXXXXXXXX | XX | XXXXXXXXXX | XXXXXXXXXXXXXXXXXXXXXXXXXXXX |

**44 - RESUMO DO CONTRATO**

RESPONSABILIDADE TECNICA PELA ELABORACAO DO PROJETO E PELA FISCALIZACAO DA OBRA DE REFORMA DAS UNIDADES ESCOLARES: U. E. ANTONIA PEREIRA SANTANA NO POVOADO MORADA NOVA E U. E. GONCALO BARBOSA LIMA NO POVOADO CESARIO, ZONA RURAL DO MUNICIPIO, INCLUSIVE ORCAMENTO NO VALOR DE R\$ 115.655,45.

|  |  |   |                                      |  |
|--|--|---|--------------------------------------|--|
| 45-Valor Obra/Serviço<br><b>R\$ 115.655,00</b> | 45.1-Período da Obra/Serviço<br><b>12/08/2015 Até 31/12/2015</b> | 46-Entidade de Classe<br><b>SEM INDICACAO DE ENTIDADE DE CLASSE</b> | 47-Honorários<br><b>R\$ 4.000,00</b> | 48-Taxa a Recolher<br><b>R\$ 67,68</b> |
|--|--|---|--------------------------------------|--|

**Acessibilidade:** Declaro ciência das regras de acessibilidade previstas nas normas técnicas da ABNT, na legislação específica e no Decreto nº 5.296, de 02 de dezembro de 2004, quando aplicadas às atividades profissionais acima relacionadas.

|   |  |   |
|---|--|---|
| Local e Data<br><b>São Luis, 12 de Agosto de 2015</b> | Declaro como verdadeiras as informações acima<br><br><b>ROMMEL SILVA NUNES</b><br><b>CPF - 22601538368</b> | Declaro como verdadeiras as informações acima<br><br><b>ASSINATURA DO CONTRATANTE</b> |
|---|--|---|

Este Documento anota perante o CREA-MA, para os efeitos legais, o contrato escrito ou verbal realizado entre as partes (Lei Federal 6.496/77)

**Observações:**

- (1) Boleto Pagável em qualquer agência bancária, Internet ou Casas Lotéricas.
- (2) Uma via desta ART deverá permanecer no local da obra/serviço para fins de fiscalização.
- (3) Este documento somente terá validade mediante apresentação do comprovante de pagamento e validando-a através do link <https://maranhao.crea-rn.org.br/checkart>, informando a carteira do profissional e o número da ART.
- (4) O Boleto Bancário referente a esta ART é **8200914810**
- (5) ART é um importante instrumento de valorização profissional e fiscalização do exercício ilegal.
- (6) Ao encerrar as atividades e/ou contrato, informar a Baixa desta ART junto ao CREA-MA.

[1a via PROFISSIONAL] [2a via CONTRATANTE] [3a via OBRA/SERVIÇO] [4a via ORGAO PUBLICO]

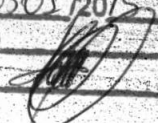
CPL - Lago dos Rodrigues  
 Proc. 0040501/2015  
 FLS. 153  
 Rub. 

**CAIXA** | 104-0 |

10490.52267 19000 200840 20091.481067 1 65280000006768

|   |                     |   |                          |                   |            |                       |
|---|---------------------|---|--------------------------|-------------------|------------|-----------------------|
| Cedente<br><b>Conselho Regional de Engenharia e Agronomia do Maranhão</b> |                     | Agência/Código do Cedente<br>00277 052261-9 |                          | Espécie<br>R\$    | Quantidade | Nosso número          |
| Número do documento<br>1104931745XXX                                      |                     | CPE/CNPJ<br>06062038000175                  | Vencimento<br>22/08/2015 | Valor documento   |            | 24000008200914810 - 6 |
| (-) Desconto / Abatimentos  | (-) Outras deduções | (+) Mora / Multa                            | (+) Outros acréscimos    | (-) Valor cobrado |            | 67,68                 |

Sacado  
**PREFEITURA MUNICIPAL DE LAGO DOS RODRIGUES**  
 Demonstrativo  
 601 - Anot.Resp.Tecnica-ART - 2015 - 00011049317455102810 - 67,68 (01/01)  
**NAO RECEBER APOS O VENCIMENTO.**

Autenticação mecânica

Corte na linha pontilhada

**CAIXA Loterias**

**CAIXA Loterias**

CAIXA ECONÔMICA FEDERAL  
 INA: sorteios de segunda-feira a sábado. Ap  
 225-487269271-2  
 /AGO/2015 HORA DF 10:48:50  
 T. 09.19820-4 TERM 042098  
 CALIDADE: LAGO DOS RODRIGUES  
 AG. VINCULADA: 0767

COMPROVANTE PAGAMENTO DE  
 BLOQUETO CAIXA

DIGO DO CEDENTE: 52261  
 SSO NÚMERO: 0  
 TA DE VENCIMENTO: 22AGO2015  
 LOR DO PAGAMENTO: 67,68

1049052267 19000200840  
 20091481067 1 65280000006768

225-487269271-2

DO CLIENTE